



BÉJAR IDÓNEA PARA PASEAR POR SU ENTORNO NATURAL

SALIDA RUTA Nº

5

CARACTERÍSTICAS TÉCNICAS

MIDE		Ruta 5- Picos de Valdesangil	
horario	4h 50'		3 severidad del medio natural
desnivel de subida	531 m		2 orientacion en el itinerario
desnivel de bajada	531 m		2 dificultad en el desplazamiento
distancia horizontal	14,8 Km		3 cantidad de esfuerzo necesario
tipo de recorrido	Circular		

Condiciones de Tres Estaciones, tiempos estimados según criterio MIDE, sin paradas.
Calculado sobre datos de 2016.

DE INTERÉS

Estos picos, erigidos como vigilantes de una Sierra Béjar cercana, no pasan desapercibidos por nadie. Con sus nueve kilómetros de longitud se convierten en un afloramiento granítico repleto de pasadizos y oquedades, torres, peñas caballeras y formas caprichosas. Esta elevación aislada nos permite vislumbrar la ciudad de Salamanca al norte. Al oeste las Sierras de Frades, Quilamas y Francia, y por su el este y sur la Sierra de Béjar. A pesar de su longitud esta ruta transcurre por un paraje de montaña con lo que es conveniente asegurarse de la capacidad de los más pequeños a la hora de comenzar.

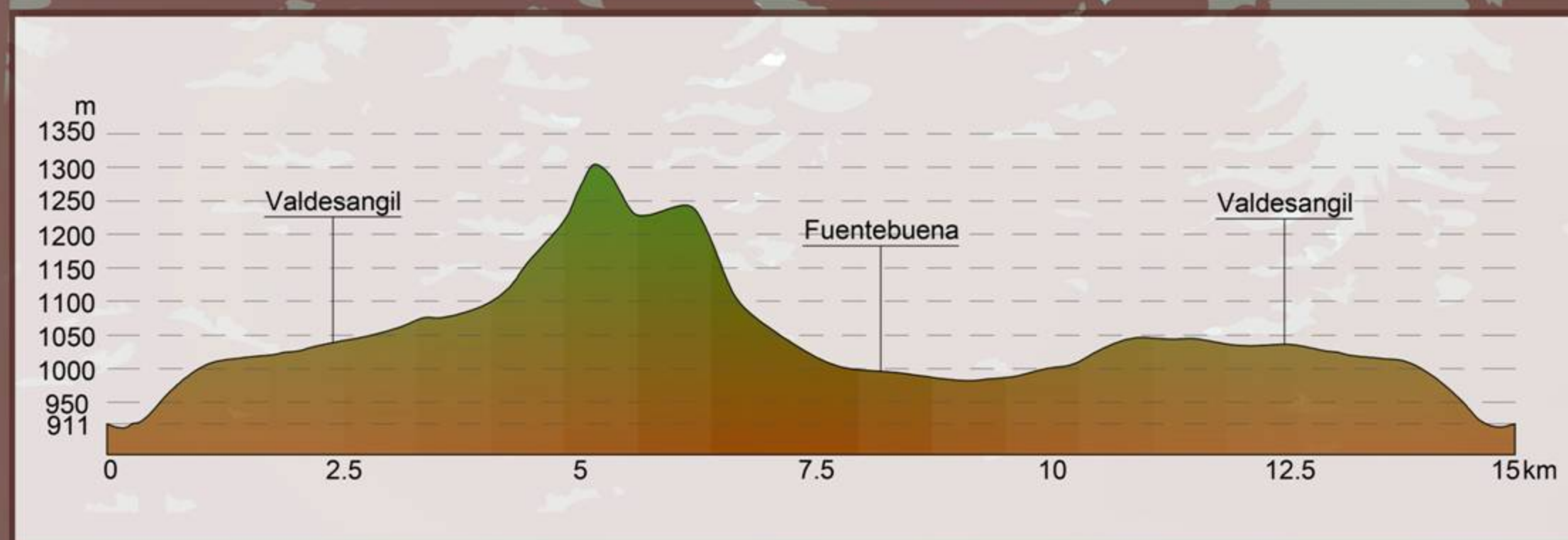
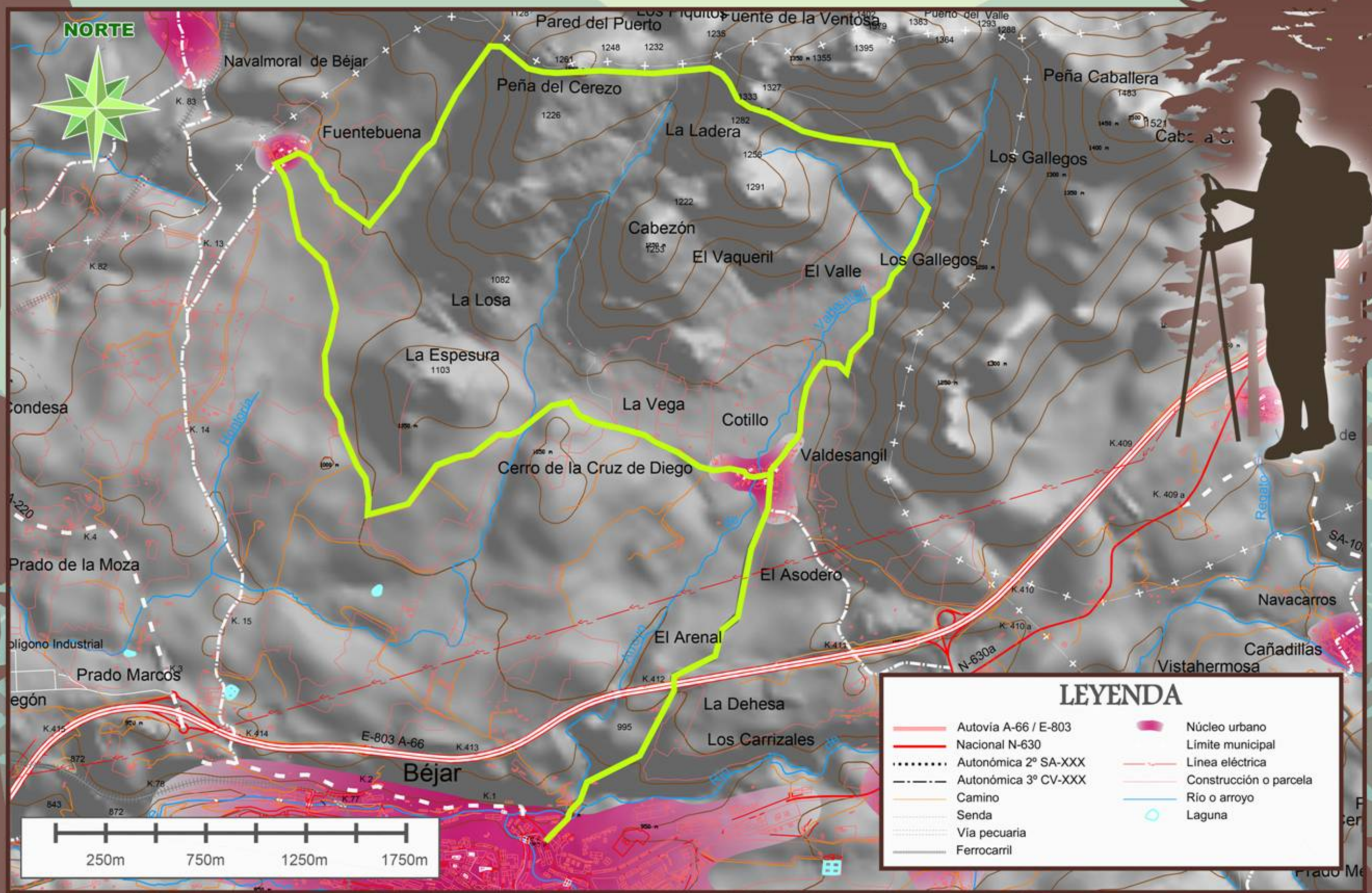

RUTA DE LOS PICOS DE VALDESANGIL