



BÉJAR IDÓNEA PARA PASEAR POR SU ENTORNO NATURAL

SALIDA RUTA Nº

4

CARACTERÍSTICAS TÉCNICAS

MIDE		Ruta 4. Sierra (Monte Mario)	
horario	4h 5'		3 severidad del medio natural
desnivel de subida	504 m		2 orientacion en el itinerario
desnivel de bajada	504 m		2 dificultad en el desplazamiento
distancia horizontal	12,2 Km		3 cantidad de esfuerzo necesario
tipo de recorrido	Circular		

Condiciones de Tres Estaciones, tiempos estimados según criterio MIDE, sin paradas.
Calculado sobre datos de 2016.

DE INTERÉS

Esta ruta nos adentra, poco a poco, en la Sierra de Béjar y nos permite vislumbrar esta formación montañosa desde dentro. La Sierra de Béjar, es considerada como la parte más occidental de la Sierra de Gredos. Se encuentra a caballo entre las provincias de Salamanca, Avila y Cáceres. En ella abundan granitos, gradioditas y migmatitas. La cota más alta es el Canchal de la Ceja (2428 m.) y en sus laderas se encuentra la estación de esquí de La Covatilla. Supone una barrera física de separación entre los valles de los ríos Jerte y Aravalle –al este, y el llamado “corredor de Béjar”, al oeste. El acercamiento a la Sierra hace que el terreno sea algo comprometido en algún punto para realizar esta ruta con niños pequeños.

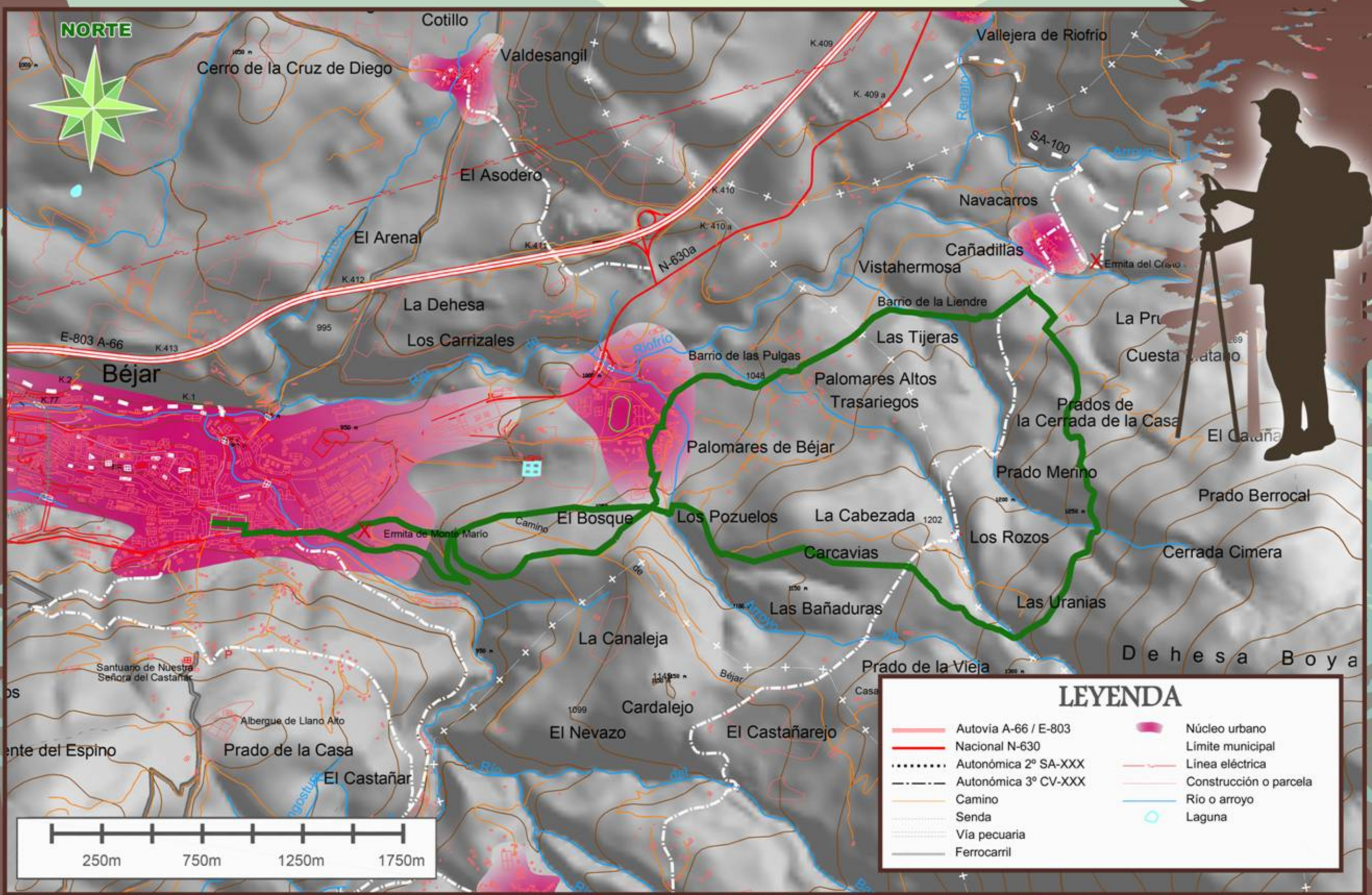

RUTA DE LA SIERRA